

# ELEMENTO TERRA

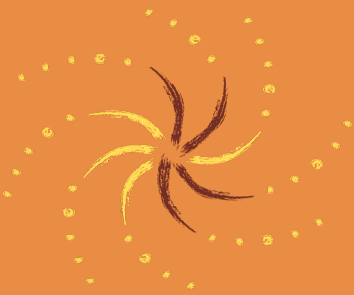

CENTRO STUDI E RICERCA

**Kinesiologia Specializzata e Touch For Health**

di Elisabetta Noemi Notaro

sede: Riccione (RN)

tel: +39 335 52 68 243 - mail: [noemi.notaro@alice.it](mailto:noemi.notaro@alice.it) - web: [Facebook.com/ElementoTerra](https://www.facebook.com/ElementoTerra)

## CALENDARIO generale -2020/2021 - Riccione -

aggiornato luglio 2020

data			orario	ore	corso	docente	sede	prerequisiti	livello
29-30	Ago	2020	9,00-18,00	16	TFH Proficiency	Noemi	SGM	TFH 4°	OSP 7
3-4	Ott	2020	9,00-18,00	16	Valutazioni recupero CSP 2	"	SGM		CSP 2
17-18	Ott	2020	9,00-18,30	16	TFH Metaphors	"	SGM	TFH 3°	OSP 5-6-7
30-31 1-2	Ott nov	2020	9,00-19,30	36	Tirocinio TFL + completamento	"	SGM	Corsi CSP	CSP2
7-8	Nov	2020	9,00-19,00	18	Touch For Health 1° + DiD	"	SGM	nessuno	OSP 8-7
20 21-22	Nov Nov	2020	14,30-19,30 9,00-18,00	21	TFH In Depth I - 1° parte + ripetizione per CSP 2-3	"	SGM	TFH 4°	OSP 5-6-7 CSP 2-3
7-8 9-10	Genn	2021	9,00-19,00	36	TFH Training 1° parte	"	SGM	TFH Proficiency	OSP 5-6-7
16-17	Genn	2021	9,00-18,00	16	Touch For Health 2° + DiD	"	SGM	TFH 1°	OSP 8-7
29 30-31	Gen	2021	14,30-19,30 9,00-18,00	21	TFH In Depth I - 2° parte + ripetizione per CSP 2-3	"	SGM	In depth I - 1° parte	OSP 5-6-7 CSP 2-3
6-7	Feb	2021	9,00-18,00	16	Touch For Health 3° + DiD	"	SGM	TFH 2°	OSP 8-7
13-14	Febb	2021	9,00-19,30	18	La Comunicazione Efficace	"	SGM	TFH 4°	OSP 5-6-7

data			orario	ore	corso	docente	sede	prerequisiti	livello
26-28	Febb	2021	9,00-18,00	24	TFH Training - 2° parte	Noemi	SGM	Training 1°	OSP 6-7
6-7	Mar	2021	9,00-18,30	16	TFH 4° + Didattica	"	SGM	TFH 3°	OSP 8-7
12-13-14	Mar	2021	8,30-19,00	28	Tirocinio Complementare. Ogni studente dovrà frequentare 14 ore delle 28 in calendario	"	SGM	Corsi CSP	CSP 1-2
20	Mar	2021	9,00-18,00	8	Energia Tibetana	"	SGM	nessuno	OSP 5-6-7-8
21	Mar	2021	9,00-16,30	6	Stress Senza Stress	"	SGM	nessuno	OSP 5-6-7-8
17-18	Apr	2021	9,00-18,00	16	TFH Proficiency	"	SGM	TFH 4°	OSP 8
29-30 1-2	Apr Mag	2021	9,00-19,00 9,00-19,00	36	Tirocinio Clinico e Pratica con supervisione	"	SGM	TFH In Depth I	OSP 5-6-7
22 23	Mag Mag	2021	9,00-18,00 9,00-16,00	14	Valutazioni: In depth I -EDL SSS+ET-Metafore-Com Eff-		SGM	corsi	OSP 5-6-7

**SGM = San Giovanni in Marignano**